

# mostra delle segnalazioni

concorso Luoghi di valore 2009, terza edizione

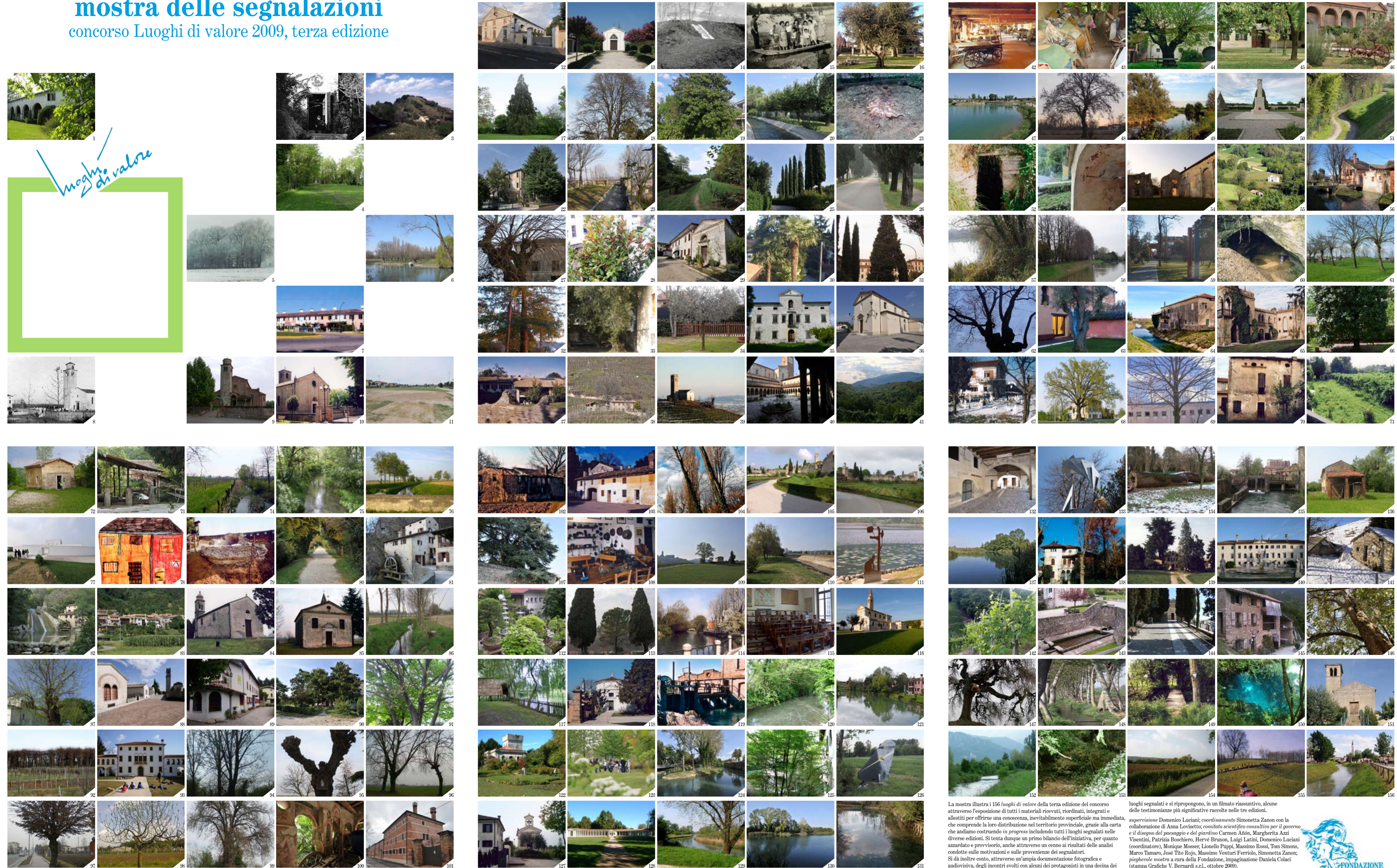
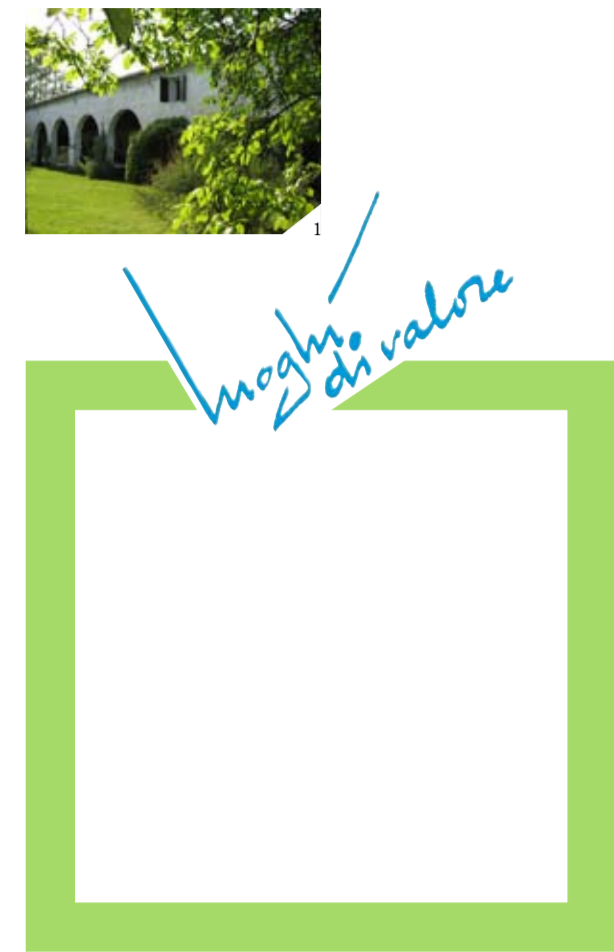

La mostra illustra i 156 luoghi di valore della terza edizione del concorso attraverso l'esposizione di tutti i materiali ricevuti, riordinati, integrati e allestiti per offrire una conoscenza, inevitabilmente superficiale ma immediata, che comprende la loro distribuzione nel territorio provinciale, grazie alla carta che andiamo costruendo in progress includendo tutti i luoghi segnalati nelle diverse edizioni. Si tenta dunque un primo bilancio dell'iniziativa, per quanto azzardato e provvisorio, anche attraverso un cenno ai risultati delle analisi condotte sulle motivazioni e sulle provenienze dei segnalatori. Si dà inoltre conto, attraverso un'ampia documentazione fotografica e audiovisiva, degli incontri svolti con alcuni dei protagonisti in una decina dei

luoghi segnalati e si ripropongono, in un filmato riassuntivo, alcune delle testimonianze più significative raccolte nelle tre edizioni. supervisione Domenico Luciani; coordinamento Simonetta Zanon con la collaborazione di Anna Lovisetto; comitato scientifico consultivo per il governo e il disegno del paesaggio e del giardino Carmen Afón, Margherita Azz Visentini, Patrizia Boschiere, Hervé Brunon, Luigi Latini, Domenico Luciani (coordinatore), Monique Mosser, Lionello Puppi, Massimo Rossi, Tom Simons, Marco Tamaro, José Tito Rojo, Massimo Venturi Ferriolo, Simonetta Zanon; piegholeve mostra a cura della Fondazione, impaginazione Daniela Colaci (stampa Grafiche V. Bernardi s.r.l., ottobre 2009).



# mostra delle segnalazioni

## concorso Luoghi di valore 2009, terza edizione

31 ottobre 2009 - 7 febbraio 2010

Treviso, spazi Bomben  
Fondazione Benetton Studi Ricerche

### Sei appunti sui luoghi di valore

Il 30 ottobre 2009 si apre dunque la mostra della terza edizione del “Concorso” *Luoghi di valore*. L'insieme di tre edizioni e le riflessioni avviate nei vari incontri e nelle giornate di studio offrono materiale sufficiente per un primo bilancio provvisorio. Alla fine del 2006 avevamo avuto l'idea semplice di chiedere a tutte le “persone qualsiasi” che conoscono il nostro territorio di indicarci un luogo che per loro fosse importante (non bello o brutto, non grande o piccolo, non opaco o monumentale) e di spiegarcene le ragioni. Lo abbiamo fatto attraverso un bando diffuso largamente, composto di poche regole che definiscono, nell'ambito della provincia di Treviso, l'obiettivo di realizzare una “raccolta di segnalazioni che contengano informazioni e testimonianze adeguate a comprendere lo stato dei luoghi medesimi, nonché i tratti essenziali della loro forma e della loro vita”. Le tante domande (anche nostre) sul senso dell'iniziativa trovano risposte significative nei risultati esposti, singolari e, per vari aspetti, sorprendenti. Qualche appunto è possibile.

Un primo appunto sulle dimensioni della partecipazione, che ci mette a disposizione un insieme di quasi 500 segnalazioni (439 luoghi segnalati) e di oltre 400 persone coinvolte direttamente.

Un secondo appunto sulle ragioni della partecipazione, riassumibili nel “bisogno di luogo”, un'esigenza costitutiva della condizione umana che si manifesta in assoluta indipendenza dalle condizioni sociali, culturali, etnolinguistiche, religiose del segnalatore; dai caratteri del posto in cui abita o in cui è radicato; dai modi e strumenti con i quali descrive l'esperienza di un legame che lo aiuta a dare senso e misura al proprio stare al mondo.

Un terzo appunto, ancora molto sperimentale, sul fatto che questo “bisogno di luogo” si manifesta fin dalla prima età. Sono soprattutto le ultime due edizioni, e specialmente l'ultima, a mostrarlo con evidenza. Perciò l'idea che *si debba* ricominciare dalla scuola per tentare di dare qualità al nostro ambiente va trasformandosi nell'idea che *si possa* farlo. Possiamo insomma ricominciare dai bambini, dalla scuola di base, per avere qualche speranza di avviare una riforma del nostro modo di abitare, di circolare, di dare qualità al nostro insediamento nel territorio.

Un quarto appunto, verificabile nel corso delle tre edizioni, sulla crescita della domanda di intervento. Molte segnalazioni possono essere lette anche come gesti volontari e generosi compiuti da una società civile che intende prendere parte al lavoro di conoscenza e di governo dei propri luoghi e, oltre a dichiararne il valore, manifesta una disponibilità all'azione progettuale, al cambiamento. Il gusto del progetto si esprime con imprevista vitalità chiamando in causa la costruzione di una attrezzatura culturale che aiuti a ragionare e operare per il riordino e la riqualificazione dello spazio che occupiamo.

Da questo universo di testimonianze, ecco il quinto appunto sulla conferma che il giudizio soggettivo di valore di un luogo non è dovuto in generale alla sua dote di prestigio, al patrimonio storico-artistico-naturale-culturale accumulato e riconosciuto dalla tradizione critica e recepito dal senso comune, quanto piuttosto alla sedimentazione di memorie personali, di fatti vissuti o trasmessi, di segni delle modificazioni compiute dalle generazioni precedenti; dovuto insomma a una sorta di aura dei lari e degli avi, che permette alla fine di sentirsi parte del processo di lunga durata che lo ha definito. Se è così, allora davvero ogni luogo ha valore nella misura in cui è un bene sentito come meritevole di attenzioni transgenerazionali. Ci pare questo il legame dell'iniziativa con la Convenzione Europea del Paesaggio, un legame profondo che ne fa, lo stiamo vedendo e spero lo vedremo ancor più in futuro, un esempio di qualche utilità per azioni proficue di livello europeo.

Di qui il sesto e ultimo appunto, sull'interesse che cresce suscitato nel corso delle edizioni. Un interesse che si misura con la qualità dei dibattiti pubblici e con le semila persone che hanno visitato le due mostre fin qui allestite. Un interesse che non si ferma però all'ambito locale. Varie istituzioni intendono avviare iniziative analoghe in Italia e in altri paesi europei e tra queste è doveroso segnalare almeno il progetto della Municipalità di Granada *Lugares de valor*.

*Luoghi di valore* diviene così un caso di vasta ricerca collettiva, declinabile nelle condizioni più diverse, aperta alla comunità scientifica e alla società civile, con lo sguardo rivolto all'intera comunità e alle istituzioni che la rappresentano.

Domenico Luciani

- 1. Antico complesso in via Gravoni, Arcade; Paola Vendramin Pilla, Arcade.
- 2. Antica Osteria al Bersagliere, Asolo; Lucio Polo, Treviso.
- 3. Colle di San Martino, Asolo; Mariano Pugherin, Asolo.
- 4. Molino della Sega, Breda di Piave; Adelaide Scarabello, Istituto Comprensivo di Breda di Piave.
- 5. *Uccellanda* nella tenuta agricola di villa Passi, Carbonera; Alberto Passi e Simone Serafin, villa Tiepolo Passi, Carbonera.
- 6. Campagna da Lughignano a Casale lungo il Sile, Casale sul Sile; Adelina e Renzo Secco, Treviso.
- 7. Casa dei sette camini, Casale sul Sile; Emanuele Bello, Treviso.
- 8. Chiesa di Lughignano, Casale sul Sile; Luisa Tosi, Treviso.

- 9. Chiesa di San Martino, Lughignano, Casale sul Sile; Andreina Semenzato, Preganziol.
- 10. Santuario Madonna del Carmine di Consolo e capitelli di tutto il territorio comunale, Casale sul Sile; Franco Bagaglia, Treviso.
- 11. Campo sportivo di Campigo, Castel Franco Veneto; Sergio Appon, Associazione Sportiva di Campigo, Castel Franco Veneto.
- 12. Barco Mocenigo Priuli, Castello di Godego; Stefania Trojetti, Castello di Godego.
- 13. Chiesetta delle Grave di Papadopoli, Cimadolmo; Maria Teresa Furlan, Venezia.
- 14. Idrometro del Madorbo, Cimadolmo; Simone Menegaldo, Cimadolmo.
- 15. Traghetto del Madorbo, Cimadolmo; Simone Menegaldo, Cimadolmo.
- 16. Ulivo in casa privata, San Michele di Piave, Cimadolmo; Cristina Polese, II B Liceo scientifico Marconi, Conegliano.
- 17. Cipresso di villa Paoletti, Cimetta, Codognè; Makelaida Liapushi, II A Liceo scientifico Marconi, Conegliano.
- 18. Frassinio di Cimetta, Codognè; Silvia Luchetta, II A Liceo scientifico Marconi, Conegliano.
- 19. Magnolia di casa Modolo, Cimetta, Codognè; Vincio Modolo, II A Liceo scientifico Marconi, Conegliano.

- 20. Gelsi di Borgo Maiole, Colle Umberto; Giacomo Sammons, II B Liceo scientifico Marconi, Conegliano.
- 21. Abete bianco di casa Iacovino, Conegliano; Alessandra Iacovino, II A Liceo scientifico Marconi, Conegliano.
- 22. Abete di via Dina, Lourdes, Conegliano; Alessandro Ballana, II B Liceo scientifico Marconi, Conegliano.
- 23. Belvedere Dal Vera, Conegliano; Carlo Dal Vera, Conegliano.
- 24. Carpini in località Monticano, Conegliano; Gian Antonio Lodde Tartari, II B Liceo scientifico Marconi, Conegliano.
- 25. Cipressi di Colm, Conegliano; Giuseppe Pietro Gava, II B Liceo scientifico Marconi, Conegliano.
- 26. Cipressi di via Matteotti, Conegliano; Adele Di Costanzo, II A Liceo scientifico Marconi, Conegliano.

- 27. Gelsi secolare nel cortile delle case ex Muzzer, Ogliano, Conegliano; Alessandra Della Libera, II A Liceo scientifico Marconi, Conegliano.
- 28. Magnolia di palazzo Tosetto, Monticella, Conegliano; Alessia Imparato, II A Liceo scientifico Marconi, Conegliano.
- 29. Oratorio di San Michele Areangelo, Le Bare-Ogliano, Conegliano; GianFranco Tonello, Conegliano.
- 30. Palme di casa privata, Conegliano; Sara Bussetto e Michele Toderò, II A Liceo scientifico Marconi, Conegliano.
- 31. *Sentiniella* di Parco Rocca, Conegliano; Giulia Fabbro, II B Liceo scientifico Marconi, Conegliano.
- 32. Tasso di villa Maresio, Ogliano, Conegliano; Lisa Fiorotto, II A Liceo scientifico Marconi, Conegliano.
- 33. Ulivo della canonica, Ogliano, Conegliano; Elena Masut, II B Liceo scientifico Marconi, Conegliano.

- 34. Olivo di casa Candrea, Parè, Conegliano; Alice Chiesurin e Desire Somma, II A Liceo scientifico Marconi, Conegliano.
- 35. Vecchia canonica di Ogliano, Conegliano; Matteo Ghirardi, Colle Umberto.
- 36. Chiesa parrocchiale-monumento nazionale di Santo Stefano, Pinidello, Cordignano; Mons. Terenzio Rusalen, parrocchia di Cordignano.
- 37. Agriturismo *Al castagno*, presa XI, Crocetta del Montello; Paola Muselli, Treviso.
- 38. Bagolaro di casa Minchet, Col San Martino, Ferra di Soligo; Andrea Bellavitis, II B Liceo scientifico Marconi, Conegliano.
- 39. Chiesetta di San Lorenzo, Ferra di Soligo; Cristian Callegaro, Roncade.
- 40. Abbazia cistercense di Santa Maria della Follina in Sanavalle, Follina; Fr. Ermenegildo Pietro Zordan, Convento Servi di Maria, Follina.
- 41. Le Vallate, località La Bella, Follina (anche Cison di Valmarino); Margherita Dalle Ceste, Follina.
- 42. Villa Marcello e raccolta etnografica nella barchessa, Fontanelle; Marco Marcello Del Majno, Fontanelle.
- 43. Casa Baldasso, Cusignana, Givera del Montello; Giorgio Marconato, Povegliano.
- 44. *El mororon* della famiglia Tochetti, Godega di Sant'Urbano; Teresa Tochetti Cravedi, Villorba.

- 45. Casa Maria, rustico di inizio '900 con brolo, Loria; Mario Malaguti, Treviso.
- 46. Centro famiglie villa Civran, Castione, Loria; Padre Giuseppe Chemello, Loria.
- 47. Oasi Campagnola, Mareno di Piave; Stefano Donadello, vicesindaco del Comune di Mareno di Piave.
- 48. Quercia di San Fris, Mareno di Piave; Alessandro Canzian, II B Liceo scientifico Marconi, Conegliano.
- 49. Tratto del fiume Monticano tra Ramera e Soffratta, Mareno di Piave; Santo-Gava, Mareno di Piave.
- 50. Monumento alla VII Divisione Britannica, Salettuoli; Alberto Colotto, Museo Storico della Grande Guerra 1915-1918, Maserada sul Piave.
- 51. Palazzo e parco Piva, Meduna di Livenza; Michele Zanetti, Musile di Piave (VE).
- 52. Antico pozzo di risorgiva, Colmellere, Comai, Miane; Silvana Sibille-Sizia, Treviso.
- 53. Strada che conduce da Miane al Santuario della Madonna del Carmine, Miane; Tiziano Vettorazzo, Treviso.
- 54. Abbazia di Santa Maria del Pero, Monastier; Maria Ester Nichele, Associazione ABCVENETO.COM, Treviso.
- 55. Chiesetta dedicata alla Madonna di Pompei, La Valle, Monfumo; Elisa Piccoli, vicesindaco del Comune di Monfumo.

- 56. Ex mulino su canale del Consorzio di bonifica Brentella, Guarda Bassa, Montebelluna; Giuseppe Borghero, Montebelluna.
- 57. *Busa dei Celeste*, Morgano; Pericle Guidotto, Chioggia (VE).
- 58. Parco della Rimembranza, Motta di Livenza; Anna Miotto, II B IPSSA Corazzin, Pivon, Oderzo (insegnanti Riccardo Carlet e Rosa Cenari).
- 59. Parco di villa Gini, Motta di Livenza; Mario Po', presidente Civiltà Alto Livenza, Portobuffolè.
- 60. Grotta Tavarano grande, Montello, Nervesa della Battaglia; Paola Muselli, Treviso.
- 61. La Mutera di Colfrancini, Oderzo; Simone Casti, Alberto Corsi e Riccardo De Zotti, II B IPSSA Corazzin, Pivon, Oderzo (insegnanti Riccardo Carlet e Rosa Cenari).
- 62. *Sophora japonica* in Piazza Grande, Oderzo; Francesca Sprigico, II A Liceo scientifico Marconi, Conegliano.
- 63. Ulivo di casa Zago, Oderzo; Alessandro Zago, II B Liceo scientifico Marconi, Conegliano.
- 64. Vecchio mulino di Faè, Oderzo; Mattia Camilotto, Alex Menegaldo e Mattia Segato, II B IPSSA Corazzin, Pivon, Oderzo (insegnanti Riccardo Carlet e Rosa Cenari).
- 65. Villa Galvagna, Colfrancini, Oderzo; Paola Muselli, Treviso.
- 66. *Magnolia grandiflora*, Ormelle; Gaia Magro, II A Liceo scientifico Marconi, Conegliano.
- 67. Presepe in ferro, Ormelle; Paola Muselli, Treviso.
- 68. Quercia centenaria di via Bidoggia, Roncadelle, Ormelle; Matthias Pezzutto, II B Liceo scientifico Marconi, Conegliano.
- 69. Quercia dell'Istituto Nievo, Orsago; Sarah Dalla Libera, II A Liceo scientifico Marconi, Conegliano.
- 70. Antica canonica, Paese; Hanno Conte, V A Scuola primaria San Giovanni Bosco, Canizzano, Treviso (insegnanti Maria Lucia Marangon e Manuela Mulato).
- 71. Brolo di villa Brandolini d'Adda, Solighetto, Pieve di Soligo; Gabriella Busetto, FAI Treviso.

- 72. Chiesetta di San Zuanet, Solighetto, Pieve di Soligo; Giustino Moro, sindaco del Comune di Pieve di Soligo (alla data della segnalazione).
- 73. Maglio Pradella, Solighetto, Pieve di Soligo; Giustino Moro, sindaco del Comune di Pieve di Soligo (alla data della segnalazione).
- 74. Corso della Negrisia, Ponte di Piave; Roberto Pescarollo, Venezia.
- 75. Fosso Negrisia, Ponte di Piave; Luciano De Bianchi, vicesindaco del Comune di Ponte di Piave.
- 76. Scorcio di un ponte sul canale Bidoggia, Ponte di Piave; Francesca Faloppa, Conegliano.
- 77. Comune di Ponte di Piave e Istituto Comprensivo di Ponte di Piave.
- 78. Casa padronale del '600 costruita dai nobili veneziani Bove, Lovadina, Spresiano; Maria Ester Nichele, Associazione ABCVENETO.COM, Treviso.
- 79. Fortino in cemento armato in via Fornaci, San Cassiano, Quinto di Treviso; Marielena Marangon, Mogliano Veneto.
- 80. Strada di ghiaia al posto di ex ferrovia, Quinto di Treviso; Cristina De Lazzari, V A Scuola primaria San Giovanni Bosco, Canizzano, Treviso (insegnanti Maria Lucia Marangon e Manuela Mulato).
- 81. Molinetto della Croda, Refrontolo; Diego Callegaro, Spinea (VE).
- 82. Molinetto della Croda, Refrontolo; Pietro Lorenzon, presidente Associazione Molinetto della Croda, Refrontolo.
- 83. Abrupto di Sottocroda, Revine Lago; Michele Zanetti, Musile di Piave (VE).
- 84. Chiesetta di San Sisto ora del Redentore, Nerbon, San Biagio di Callalta; Paola Muselli, Treviso.
- 85. Chiesetta di Santa Menna, Cavriè, San Biagio di Callalta; Paola Muselli, Treviso.
- 86. Fosso di Cavriè, San Biagio di Callalta; Alberto Antoniazzi, Andrea Carraro e Dylan Moretto, II B IPSSA Corazzin, Pivon, Oderzo (insegnanti Riccardo Carlet e Rosa Cenari).
- 87. Gelsi di casa Carniel, San Fior; Alberto Zanin, II B Liceo scientifico Marconi, Conegliano.
- 88. Gelsi di casa Carmiel, San Fior; Riccardo Carlet e Rosa Cenari.
- 89. Club Verdurin, San Pietro di Felletto; Maria Ester Nichele, Associazione ABCVENETO.COM, Treviso.
- 90. Magnolia *grandiflora*, Bagnolo, San Pietro di Felletto; Jessica Arnosti, II B Liceo scientifico Marconi, Conegliano.
- 91. Olmo di via Vecellio, Moro, San Pietro di Felletto; Omar El Jamal, II A Liceo scientifico Marconi, Conegliano.
- 92. Roccio di Santa Maria, San Pietro di Felletto; Francesco Comuzzi, II B Liceo scientifico Marconi, Conegliano.
- 93. Villa Careni ora Lucchetti-Stiz, San Pietro di Felletto; class IV e V Scuola primaria Silvio Pellico, San Pietro di Felletto (insegnanti Alice Basso, Loredana Colodeti e Anna Zanchetta).
- 94. Betulla sul'argine del Crevada, Sarano, Santa Lucia di Piave; Carlotta Colotto, II B Liceo scientifico Marconi, Conegliano.
- 95. Gelsi secolare di Sarano, Santa Lucia di Piave; Margherita Meneghin, II B Liceo scientifico Marconi, Conegliano.
- 96. Pioppo bianco di via Colonna, Calandra, Santa Lucia di Piave; Letizia Sossai, II A Liceo scientifico Marconi, Conegliano.
- 97. Carpino del Menarè, San Vendemiano; Giulio Sanson, II B Liceo scientifico Marconi, Conegliano.
- 98. Fico della Calpena, San Vendemiano; Michael Mazzer, II B Liceo scientifico Marconi, Conegliano.
- 99. Rovere del Menarè, San Vendemiano; Davide De Toffoli, II B Liceo scientifico Marconi, Conegliano.
- 100. Abitazione di mezza collina, Rugolo, Sarmede; Aldo Granzotto e Luciana Moretto, Oderzo.
- 101. Casa padronale del '600 costruita dai nobili veneziani Bove, Lovadina, Spresiano; Maria Ester Nichele, Associazione ABCVENETO.COM, Treviso.
- 102. Case coloniche abbandonate e fondi rurali appartenuti alla commenda Giustiniani Recanati, Spresiano; Flavia De Adamo e Barbara Frate, Spresiano.
- 103. *Colmello delle cesolle*, Spresiano; Flavia De Adamo e Barbara Frate, Spresiano.
- 104. Via *Cesno* (Manzoni), Spresiano; Flavia De Adamo, Spresiano.
- 105. Castello di San Salvatore, Susegana; Maria Ester Nichele, Associazione ABCVENETO.COM, Treviso.
- 106. Castello di San Salvatore, Susegana; Luca Sperandio, I B Liceo classico Marconi, Conegliano.
- 107. Cedro del Libano nel castello di San Salvatore, Susegana; Leonardo Meneghin, II B Liceo scientifico Marconi, Conegliano.
- 108. Museo dell'Uomo, Susegana; Paola Muselli, Treviso.
- 109. Pioppo dell'ex sede ANAS, Susegana; Federica Marcon, II A Liceo scientifico Marconi, Conegliano.
- 110. Salici sul Crevada, Susegana; Federica Dei Negri, II B Liceo scientifico Marconi, Conegliano.
- 111. Area verde *Va' dee femene*, Colmaggiore, Tarzo; Mirella Da Ros, Tarzo.
- 112. Giardino Museo Bonsai della Serenità, Tarzo; Armando Dal Col, Tarzo.
- 113. Pini di Tarzo, Tarzo; Edoardo Tona, II B Liceo scientifico Marconi, Conegliano.
- 114. Acque del Sile del lungosile Mattei, Treviso; Caterina Pompa, V A Scuola primaria San Giovanni Bosco, Canizzano, Treviso (insegnanti Maria Lucia Marangon e Manuela Mulato).
- 115. Aula a gradinata dell'ITCS Riccati-Luzzatti con la collezione di strumenti di fisica, Treviso; Rossana Montanari, ITCS Riccati-Luzzatti, Treviso.
- 116. Campo vicino alla chiesa, Canizzano, Treviso; Serena Zanibellato, V A Scuola primaria San Giovanni Bosco, Canizzano, Treviso (insegnanti Maria Lucia Marangon e Manuela Mulato).
- 117. Cason dei sette pastori-Pastoria del Borgo Furo, Treviso; classe III A Scuola primaria San Giovanni Bosco, Canizzano, Treviso (insegnanti Paola Dalla Giustina e Antonella Mazzobol).
- 118. Ca' Zenobio, Santa Bona, Treviso; Paola Muselli, Treviso.
- 119. Centrale idroelettrica della fonderia, Santa Maria del Rovere, Treviso; Roberto Zandò, Treviso.
- 120. Contesto d'aquas a Selvana tra Storga e Limbraga, Santa Maria del Rovere, Selvana e Fiera, Treviso; Andrea Malacchini, Treviso.
- 121. *Il cuore del Sile*: rive del Sile a Ponte Ottavi, Treviso.
- 122. Martina Zanzot, V A Scuola primaria San Giovanni Bosco, Canizzano, Treviso (insegnanti Maria Lucia Marangon e Manuela Mulato).
- 123. *Il cuore del Sile*: rive del Sile a Ponte Ottavi, Treviso.
- 124. Ex ferrovia Montebelluna-Susegana, tratto Montebelluna-Nervesa, Volpogo del Montello (anche Givera del Montello, Montebelluna e Nervesa della Battaglia); Alessandro Facchin, Volpogo del Montello.
- 125. Villa Zanzot, V A Scuola primaria San Giovanni Bosco, Canizzano, Treviso (insegnanti Maria Lucia Marangon e Manuela Mulato).
- 126. Scorcio del paesaggio dal lungofiume Zero, Zerobranco; Maria Margherita Sagramora, sindaco del Comune di Zero Branco (alla data della segnalazione).

- 127. Oasi e chiesetta di San Spiridione, Canizzano, Treviso; Mariastella Menoncello, Treviso.
- 128. Parco di villa Manfrin, Treviso; Pietro Bernardin, Treviso.
- 129. Parco sul Sile di via Sant'Angelo, Treviso; Alessandro Zanella, V A Scuola primaria San Giovanni Bosco, Canizzano, Treviso (insegnanti Maria Lucia Marangon e Manuela Mulato).
- 130. *Piccolo grande lago sul Sile*: ex cava Beton Nord, Canizzano, Treviso; classe V A Scuola primaria San Giovanni Bosco, Canizzano, Treviso (insegnanti Loredana Gagno e Sandra Milani).
- 131. Sorgenti e percorsi iniziali dei fiumi che affluiscono nel Sile, Treviso (anche Villorba e Ponzano Veneto); Umberto Zandigiacomini, Treviso.
- 132. Sottoportico del vicolo Rinaldi, Treviso; classe V (a.s. 2007/2008) Scuola primaria Marco Polo, Villorba (insegnanti Loredana Gagno e Sandra Milani).
- 133. Terzo Reparto Manutenzione Veicoli, Canizzano, Treviso; Silvana Artuso, Treviso.
- 134. Tronchi di pioppi secolari segati e distesi a terra nel parco Storga, Sant'Artemio, Treviso; Laura Cacciolato e Raffaella Frattini Uretti, Treviso.
- 135. Turbina dell'ex Fonderia, Treviso; Luisa Tosi, Treviso.
- 136. Vecchia casa in riva al Sile, Canizzano, Treviso; Margherita Pagini, V A Scuola primaria San Giovanni Bosco, Canizzano, Treviso (insegnanti Maria Lucia Marangon e Manuela Mulato).
- 137. Veduta sul Sile, Canizzano, Treviso; Andrea Biondo, V A Scuola primaria San Giovanni Bosco di Canizzano, Treviso (insegnanti Maria Lucia Marangon e Manuela Mulato).
- 138. Villa con cipresso calvo, Treviso; Franco Arca, Treviso.
- 139. Villa del '700-'800 in riva al Sile, Canizzano, Treviso; Daniele Libralato, V A Scuola primaria San Giovanni Bosco, Canizzano, Treviso (insegnanti Maria Lucia Marangon e Manuela Mulato).
- 140. Villa Margherita, Treviso; Luisa Tosi, Treviso.
- 141. Casera Frascada Alta, Monte Barbara, Valdobbiadene; Nadia Palazzani, Resana.
- 142. Colture antiche ma moderne: prosecco e marroni, Valdobbiadene; Elena Modolo, Valdobbiadene.
- 143. Lavatoio pubblico di via Cordana, Valdobbiadene; Nadia Palazzani, Resana.
- 144. Oratorio di Sant'Antonio e via cimitero, Valdobbiadene; Simone Adami, Valdobbiadene.
- 145. Prima osteria senza l'oste, Santo Stefano, Valdobbiadene; Paola Muselli, Treviso.
- 146. Pianta di *Ligustrum vulgare*, Tezze, Vazzola; Gaia Tesser, II A Liceo scientifico Marconi, Conegliano.
- 147. *Sophora japonica* in zona agricola, Tezze, Vazzola; Riccardo Tomasi, II A Liceo scientifico Marconi, Conegliano.
- 148. Area agricola in località Tredase, Barcon, Veduggio; Brigida Bergamin, WWF Montello Piave, Montebelluna.
- 149. Ponte di legno sul torrente Givera, Villorba; Gloria Borghetto, V A Scuola primaria San Giovanni Bosco, Canizzano, Treviso (insegnanti Maria Lucia Marangon e Manuela Mulato).
- 150. Abitato di Savassa Alta e sorgenti del Meschio, Vittorio Veneto; Michele Zanetti, Musile di Piave (VE).
- 151. Chiesetta di San Giorgio e casa vicina con pianta interna, Manzana, Vittorio Veneto; Laura Silvestri, Conegliano.
- 152. Passeggiata lungo il fiume Meschio, da San Giacomo a Vittorio Veneto, Vittorio Veneto; Luca Breda, Spresiano e Matteo Ghirardi, Colle Umberto.
- 153. Conca Givera e Conca Piccola, Selva del Montello, Volpogo del Montello; Alessandro Facchin, Volpogo del Montello.
- 154. Ex ferrovia Montebelluna-Susegana, tratto Montebelluna-Nervesa, Volpogo del Montello (anche Givera del Montello, Montebelluna e Nervesa della Battaglia); Alessandro Facchin, Volpogo del Montello.
- 155. Montello, Volpogo del Montello (anche Crocetta del Montello, Givera del Montello, Montebelluna e Nervesa della Battaglia); Paola Muselli, Treviso.
- 156. Scorcio del paesaggio dal lungofiume Zero, Zerobranco; Maria Margherita Sagramora, sindaco del Comune di Zero Branco (alla data della segnalazione).

- 157. Oasi e chiesetta di San Spiridione, Canizzano, Treviso; Mariastella Menoncello, Treviso.
- 158. Parco di villa Manfrin, Treviso; Pietro Bernardin, Treviso.
- 159. Parco sul Sile di via Sant'Angelo, Treviso; Alessandro Zanella, V A Scuola primaria San Giovanni Bosco, Canizzano, Treviso (insegnanti Maria Lucia Marangon e Manuela Mulato).
- 160. *Piccolo grande lago sul Sile*: ex cava Beton Nord, Canizzano, Treviso; classe V A Scuola primaria San Giovanni Bosco, Canizzano, Treviso (insegnanti Loredana Gagno e Sandra Milani).
- 161. Sorgenti e percorsi iniziali dei fiumi che affluiscono nel Sile, Treviso (anche Villorba e Ponzano Veneto); Umberto Zandigiacomini, Treviso.
- 162. Sottoportico del vicolo Rinaldi, Treviso; classe V (a.s. 2007/2008) Scuola primaria Marco Polo, Villorba (insegnanti Loredana Gagno e Sandra Milani).
- 163. Terzo Reparto Manutenzione Veicoli, Canizzano, Treviso; Silvana Artuso, Treviso.
- 164. Tronchi di pioppi secolari segati e distesi a terra nel parco Storga, Sant'Artemio, Treviso; Laura Cacciolato e Raffaella Frattini Uretti, Treviso.
- 165. Turbina dell'ex Fonderia, Treviso; Luisa Tosi, Treviso.
- 166. Vecchia casa in riva al Sile, Canizzano, Treviso; Margherita Pagini, V A Scuola primaria San Giovanni Bosco, Canizzano, Treviso (insegnanti Maria Lucia Marangon e Manuela Mulato).
- 167. Veduta sul Sile, Canizzano, Treviso; Andrea Biondo, V A Scuola primaria San Giovanni Bosco di Canizzano, Treviso (insegnanti Maria Lucia Marangon e Manuela Mulato).
- 168. Villa con cipresso calvo, Treviso; Franco Arca, Treviso.
- 169. Villa del '700-'800 in riva al Sile, Canizzano, Treviso; Daniele Libralato, V A Scuola primaria San Giovanni Bosco, Canizzano, Treviso (insegnanti Maria Lucia Marangon e Manuela Mulato).
- 170. Villa Margherita, Treviso; Luisa Tosi, Treviso.
- 171. Casera Frascada Alta, Monte Barbara, Valdobbiadene; Nadia Palazzani, Resana.
- 172. Colture antiche ma moderne: prosecco e marroni, Valdobbiadene; Elena Modolo, Valdobbiadene.
- 173. Lavatoio pubblico di via Cordana, Valdobbiadene; Nadia Palazzani, Resana.
- 174. Oratorio di Sant'Antonio e via cimitero, Valdobbiadene; Simone Adami, Valdobbiadene.
- 175. Prima osteria senza l'oste, Santo Stefano, Valdobbiadene; Paola Muselli, Treviso.
- 176. Pianta di *Ligustrum vulgare*, Tezze, Vazzola; Gaia Tesser, II A Liceo scientifico Marconi, Conegliano.
- 177. *Sophora japonica* in zona agricola, Tezze, Vazzola; Riccardo Tomasi, II A Liceo scientifico Marconi, Conegliano.
- 178. Area agricola in località Tredase, Barcon, Veduggio; Brigida Bergamin, WWF Montello Piave, Montebelluna.
- 179. Ponte di legno sul torrente Givera, Villorba; Gloria Borghetto, V A Scuola primaria San Giovanni Bosco, Canizzano, Treviso (insegnanti Maria Lucia Marangon e Manuela Mulato).
- 180. Abitato di Savassa Alta e sorgenti del Meschio, Vittorio Veneto; Michele Zanetti, Musile di Piave (VE).
- 181. Chiesetta di San Giorgio e casa vicina con pianta interna, Manzana, Vittorio Veneto; Laura Silvestri, Conegliano.
- 182. Passeggiata lungo il fiume Meschio, da San Giacomo a Vittorio Veneto, Vittorio Veneto; Luca Breda, Spresiano e Matteo Ghirardi, Colle Umberto.
- 183. Conca Givera e Conca Piccola, Selva del Montello, Volpogo del Montello; Alessandro Facchin, Volpogo del Montello.
- 184. Ex ferrovia Montebelluna-Susegana, tratto Montebelluna-Nervesa, Volpogo del Montello (anche Givera del Montello, Montebelluna e Nervesa della Battaglia); Alessandro Facchin, Volpogo del Montello.
- 185. Montello, Volpogo del Montello (anche Crocetta del Montello, Givera del Montello, Montebelluna e Nervesa della Battaglia); Paola Muselli, Treviso.
- 186. Scorcio del paesaggio dal lungofiume Zero, Zerobranco; Maria Margherita Sagramora, sindaco del Comune di Zero Branco (alla data della segnalazione).

- 187. Oasi e chiesetta di San Spiridione, Canizzano, Treviso; Mariastella Menoncello, Treviso.
- 188. Parco di villa Manfrin, Treviso; Pietro Bernardin, Treviso.
- 189. Parco sul Sile di via Sant'Angelo, Treviso; Alessandro Zanella, V A Scuola primaria San Giovanni Bosco, Canizzano, Treviso (insegnanti Maria Lucia Marangon e Manuela Mulato).
- 190. *Piccolo grande lago sul Sile*: ex cava Beton Nord, Canizzano, Treviso; classe V A Scuola primaria San Giovanni Bosco, Canizzano, Treviso (insegnanti Loredana Gagno e Sandra Milani).
- 191. Sorgenti e percorsi iniziali dei fiumi che affluiscono nel Sile, Treviso (anche Villorba e Ponzano Veneto); Umberto Zandigiacomini, Treviso.
- 192. Sottoportico del vicolo Rinaldi, Treviso; classe V (a.s. 2007/2008) Scuola primaria Marco Polo, Villorba (insegnanti Loredana Gagno e Sandra Milani).
- 193. Terzo Reparto Manutenzione Veicoli, Canizzano, Treviso; Silvana Artuso, Treviso.
- 194. Tronchi di pioppi secolari segati e distesi a terra nel parco Storga, Sant'Artemio, Treviso; Laura Cacciolato e Raffaella Frattini Uretti, Treviso.
- 195. Turbina dell'ex Fonderia, Treviso; Luisa Tosi, Treviso.
- 196. Vecchia casa in riva al Sile, Canizzano, Treviso; Margherita Pagini, V A Scuola primaria San Giovanni Bosco, Canizzano, Treviso (insegnanti Maria Lucia Marangon e Manuela Mulato).
- 197. Veduta sul Sile, Canizzano, Treviso; Andrea Biondo, V A Scuola primaria San Giovanni Bosco di Canizzano, Treviso (insegnanti Maria Lucia Marangon e Manuela Mulato).
- 198. Villa con cipresso calvo, Treviso; Franco Arca, Treviso.
- 199. Villa del '700-'800 in riva al Sile, Canizzano, Treviso; Daniele Libralato, V A Scuola primaria San Giovanni Bosco, Canizzano, Treviso (insegnanti Maria Lucia Marangon e Manuela Mulato).
- 200. Villa Margherita, Treviso; Luisa Tosi, Treviso.
- 201. Casera Frascada Alta, Monte Barbara, Valdobbiadene; Nadia Palazzani, Resana.
- 202. Colture antiche ma moderne: prosecco e marroni, Valdobbiadene; Elena Modolo, Valdobbiadene.
- 203. Lavatoio pubblico di via Cordana, Valdobbiadene; Nadia Palazzani, Resana.
- 204. Oratorio di Sant'Antonio e via cimitero, Valdobbiadene; Simone Adami, Valdobbiadene.
- 205. Prima osteria senza l'oste, Santo Stefano, Valdobbiadene; Paola Muselli, Treviso.
- 206. Pianta di *Ligustrum vulgare*, Tezze, Vazzola; Gaia Tesser, II A Liceo scientifico Marconi, Conegliano.
- 207. *Sophora japonica* in zona agricola, Tezze, Vazzola; Riccardo Tomasi, II A Liceo scientifico Marconi, Conegliano.
- 208. Area agricola in località Tredase, Barcon, Veduggio; Brigida Bergamin, WWF Montello Piave, Montebelluna.
- 209. Ponte di legno sul torrente Givera, Villorba; Gloria Borghetto, V A Scuola primaria San Giovanni Bosco, Canizzano, Treviso (insegnanti Maria Lucia Marangon e Manuela Mulato).
- 210. Abitato di Savassa Alta e sorgenti del Meschio, Vittorio Veneto; Michele Zanetti, Musile di Piave (VE).
- 211. Chiesetta di San Giorgio e casa vicina con pianta interna, Manzana, Vittorio Veneto; Laura Silvestri, Conegliano.
- 212. Passeggiata lungo il fiume Meschio, da San Giacomo a Vittorio Veneto, Vittorio Veneto; Luca Breda, Spresiano e Matteo Ghirardi, Colle Umberto.
- 213. Conca Givera e Conca Piccola, Selva del Montello, Volpogo del Montello; Alessandro Facchin, Volpogo del Montello.
- 214. Ex ferrovia Montebelluna-Susegana, tratto Montebelluna-Nervesa, Volpogo del Montello (anche Givera del Montello, Montebelluna e Nervesa della Battaglia); Alessandro Facchin, Volpogo del Montello.
- 215. Montello, Volpogo del Montello (anche Crocetta del Montello, Givera del Montello, Montebelluna e Nervesa della Battaglia); Paola Muselli, Treviso.
- 216. Scorcio del paesaggio dal lungofiume Zero, Zerobranco; Maria Margherita Sagramora, sindaco del Comune di Zero Branco (alla data della segnalazione).

- 217. Oasi e chiesetta di San Spiridione, Canizzano, Treviso; Mariastella Menoncello, Treviso.
- 218. Parco di villa Manfrin, Treviso; Pietro Bernardin, Treviso.
- 219. Parco sul Sile di via Sant'Angelo, Treviso; Alessandro Zanella, V A Scuola primaria San Giovanni Bosco, Canizzano, Treviso (insegnanti Maria Lucia Marangon e Manuela Mulato).
- 220. *Piccolo grande lago sul Sile*: ex cava Beton Nord, Canizzano, Treviso; classe V A Scuola primaria San Giovanni Bosco, Canizzano, Treviso (insegnanti Loredana Gagno e Sandra Milani).
- 221. Sorgenti e percorsi iniziali dei fiumi che affluiscono nel Sile, Treviso (anche Villorba e Ponzano Veneto); Umberto Zandigiacomini, Treviso.
- 222. Sottoportico del vicolo Rinaldi, Treviso; classe V (a.s. 2007/2008) Scuola primaria Marco Polo, Villorba (insegnanti Loredana Gagno e Sandra Milani).
- 223. Terzo Reparto Manutenzione Veicoli, Canizzano, Treviso; Silvana Artuso, Treviso.
- 224. Tronchi di pioppi secolari segati e distesi a terra nel parco Storga, Sant'Artemio, Treviso; Laura Cacciolato e Raffaella Frattini Uretti, Treviso.
- 225. Turbina dell'ex Fonderia, Treviso; Luisa Tosi, Treviso.
- 226. Vecchia casa in riva al Sile, Canizzano, Treviso; Margherita Pagini, V A Scuola primaria San Giovanni Bosco, Canizzano, Treviso (insegnanti Maria Lucia Marangon e Manuela Mulato).
- 227. Veduta sul Sile, Canizzano, Treviso; Andrea Biondo, V A Scuola primaria San Giovanni Bosco di Canizzano, Treviso (insegnanti Maria Lucia Marangon e Manuela Mulato).
- 228. Villa con cipresso calvo, Treviso; Franco Arca, Treviso.
- 229. Villa del '700-'800 in riva al Sile, Canizzano, Treviso; Daniele Libralato, V A Scuola primaria San Giovanni Bosco, Canizzano, Treviso (insegnanti Maria Lucia Marangon e Manuela Mulato).
- 230. Villa Margherita, Treviso; Luisa Tosi, Treviso.
- 231. Casera Frascada Alta, Monte Barbara, Valdobbiadene; Nadia Palazzani, Resana.
- 232. Colture antiche ma moderne: prosecco e marroni, Valdobbiadene; Elena Modolo, Valdobbiadene.
- 233. Lavatoio pubblico di via Cordana, Valdobbiadene; Nadia Palazzani, Resana.
- 234. Oratorio di Sant'Antonio e via cimitero, Valdobbiadene; Simone Adami, Valdobbiadene.
- 235. Prima osteria senza l'oste, Santo Stefano, Valdobbiadene; Paola Muselli, Treviso.
- 236. Pianta di *Ligustrum vulgare*, Tezze, Vazzola; Gaia Tesser, II A Liceo scientifico Marconi, Conegliano.
- 237. *Sophora japonica* in zona agricola, Tezze, Vazzola; Riccardo Tomasi, II A Liceo scientifico Marconi, Conegliano.
- 238. Area agricola in località Tredase, Barcon, Veduggio; Brigida Bergamin, WWF Montello Piave, Montebelluna.
- 239. Ponte di legno sul torrente Givera, Villorba; Gloria Borghetto, V A Scuola primaria San Giovanni Bosco, Canizzano, Treviso (insegnanti Maria Lucia Marangon e Manuela Mulato).
- 240. Abitato di Savassa Alta e sorgenti del Meschio, Vittorio Veneto; Michele Zanetti, Musile di Piave (VE).
- 241. Chiesetta di San Giorgio e casa vicina con pianta interna, Manzana, Vittorio Veneto; Laura Silvestri, Conegliano.
- 242. Passeggiata lungo il fiume Meschio, da San Giacomo a Vittorio Veneto, Vittorio Veneto; Luca Breda, Spresiano e Matteo Ghirardi, Colle Umberto.
- 243. Conca Givera e Conca Piccola, Selva del Montello, Volpogo del Montello; Alessandro Facchin, Volpogo del Montello.
- 244. Ex ferrovia Montebelluna-Susegana, tratto Montebelluna-Nervesa, Volpogo del Montello (anche Givera del Montello, Montebelluna e Nervesa della Battaglia); Alessandro Facchin, Volpogo del Montello.
- 245. Montello, Volpogo del Montello (anche Crocetta del Montello